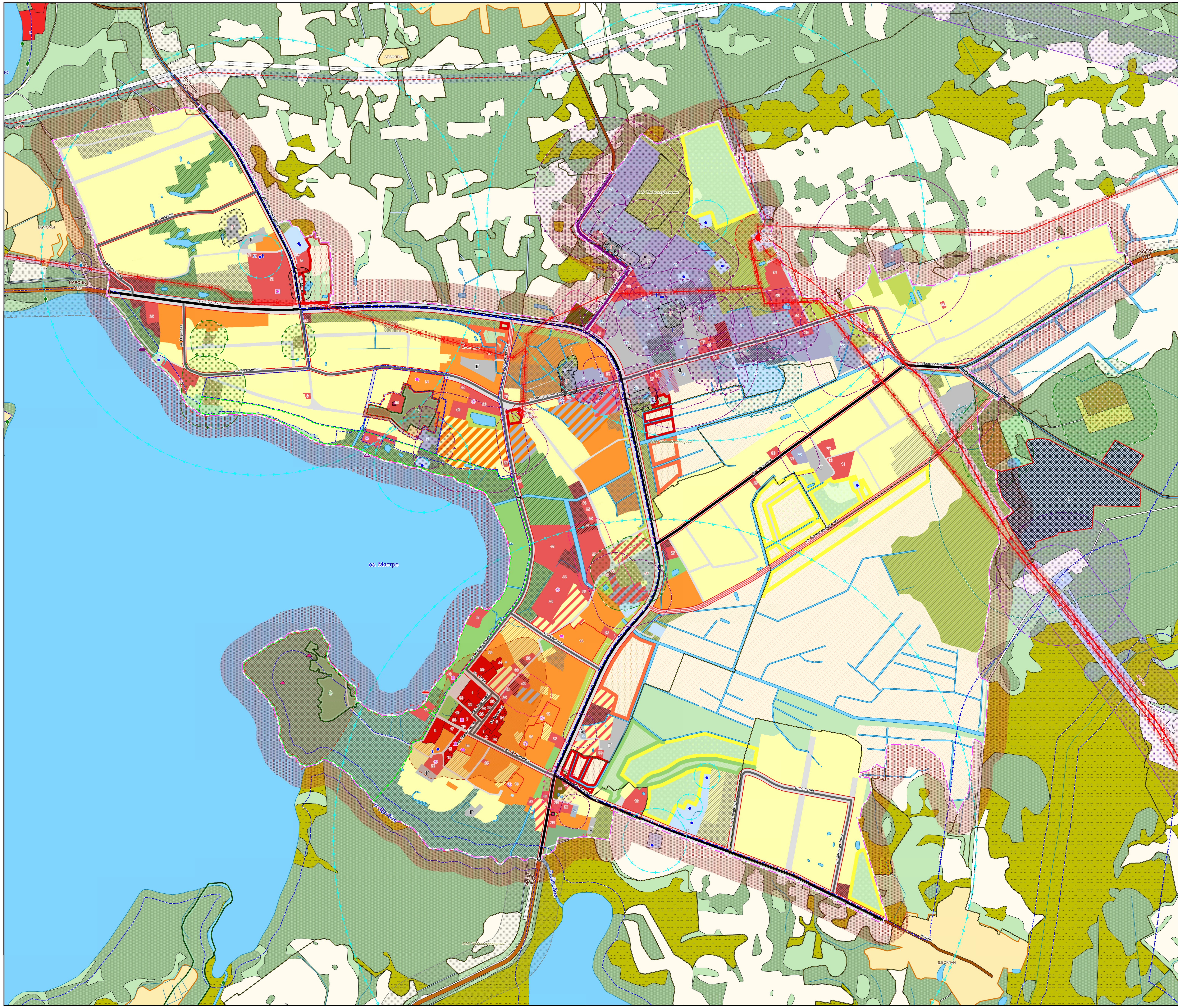

ГЕНЕРАЛЬНЫЙ ПЛАН Г. МЯДЕЛЯ
ГЕНЕРАЛЬНЫЙ ПЛАН
М 1:5000

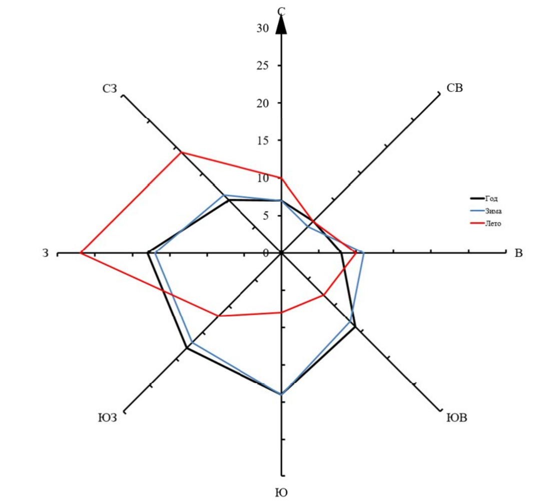

ЭКСПЛИКАЦИЯ ОБЪЕКТОВ ОБСЛУЖИВАНИЯ В ГРАНИЦАХ ГОРОДА

Номер	Наименование
1	МЯДЕЛЬСКИЙ РАЙИСПОЛКОМ
2	МЯДЕЛЬСКИЙ СЕЛЬИСПОЛКОМ
3	ДОМ КУЛЬТУРЫ
4	ОТДЕЛ ВНУТРЕННИХ ДЕЛ МЯДЕЛЬСКОГО РАЙИСПОЛКОМА
5	УП "МЯДЕЛЬСКОЕ ЖИЛИЩНО-КОММУНАЛЬНОЕ ХОЗЯЙСТВО"
6	ДЕПАРТАМЕНТ ОХРАНЫ МВД
7	ДОМ КУЛЬТУРЫ
8	ПОЧТА
9	ЦЕНТРАЛЬНАЯ БИБЛИОТЕКА
10	АПТЕКА
11	МЯДЕЛЬСКАЯ РАЙВЕТСТАНЦИЯ
12	РЕЛИГИОЗНАЯ ОБЩИНА "ПРИХОД ХРАМА СВЯТОЙ ЖИВОНАЧАЛЬНОЙ ТРОИЦЫ В Г. МЯДЕЛЕ МОЛОДЕЧНЕНСКОЙ ЕПАРХИИ БЕЛОРУССКОЙ ПРАВОСЛАВНОЙ ЦЕРКВИ"
13	ДЕТСКИЙ САД
14	СРЕДНЯЯ ШКОЛА
15	"БЕЛОРУССКАЯ ПРАВОСЛАВНАЯ ЦЕРКОВЬ"
16	СДЮШОР МЯДЕЛЬСКОГО РАЙОНА
17	"МЯДЕЛЬСКОЕ РАЙПО" КОМБИНАТ БЫТОВОГО ОБСЛУЖИВАНИЯ
18	ГУ "СДЮШОР МЯДЕЛЬСКОГО РАЙОНА"
19	УП "МЯДЕЛЬСКОЕ ЖИЛИЩНО-КОММУНАЛЬНОЕ ХОЗЯЙСТВО" МИНИ РЫНОК
20	ГУО «МЯДЕЛЬСКАЯ ДЕТСКАЯ ШКОЛА ИСКУССТВ»
21	ГСУ МИНСКОЙ ОБЛАСТИ
22	ПРОКУРАТУРА МИНСКОЙ ОБЛАСТИ
23	МИНСКИЙ ОБЛАСТНОЙ СУД
24	"МЯДЕЛЬСКОЕ РАЙПО" НАВЕС
25	ТОРГОВЫЙ ОБЪЕКТ
26	СТАДИОН
27	УП "МЯДЕЛЬСКОЕ ЖИЛИЩНО-КОММУНАЛЬНОЕ ХОЗЯЙСТВО" РЫНОК
28	МИНСКОЕ ОБЛАСТНОЕ УПРАВЛЕНИЕ МЧС
29	ОБЪЕКТ ОБЩЕСТВЕННОГО ПИТАНИЯ
30	ОБЪЕКТ АДМИНИСТРАТИВНОГО НАЗНАЧЕНИЯ
31	РУП "МИНСКЭНЕРГО"
32	"ГОСУДАРСТВЕННЫЙ ЭНЕРГЕТИЧЕСКИЙ И ГАЗОВЫЙ НАДЗОР"
33	БАНК
34	УП "МИНСКОБЛГАЗ"
35	ГПУ "НП "НАРОЧАНСКИЙ"
36	РУП "БЕЛТЕЛЕКОМ"
37	ГПУ "НП "НАРОЧАНСКИЙ"
38	ОАО "СВИРЬ-АГРО"
39	"НАРАЧАНСКАЯ ЗАРА" РЕДАКЦИЯ ГАЗЕТЫ
40	АМФИТЕАТР
41	ГОСТИНИЦА
42	БАНЯ
43	"МИНСКАЯ ОБЛАСТНАЯ ОРГАНИЗАЦИЯ РГОО ОСВОД" СПАСАТЕЛЬНАЯ СТАНЦИЯ
44	СПОРТИВНО ОЗДОРОВИТЕЛЬНЫЙ КОМПЛЕКС
45	ООО "МЕГА ЛИТАС" ПУНКТ ПРИЕМА ЗАКАЗОВ ИЗДЕЛИЙ ИЗ ГРАНИТА
46	ПАВИЛЬОН ОКАЗАНИЯ БЫТОВЫХ УСЛУГ
47	ОАО "МИНОБЛАВТОТРАНС" АВТОСТАНЦИЯ
48	"МЯДЕЛЬСКАЯ РАЙВЕТСТАНЦИЯ" УЧАСТКОВАЯ ВЕТЕРИНАРНАЯ ЛЕЧЕБНИЦА
49	РЕЛИГИОЗНАЯ ОБЩИНА "РИМСКО-КАТОЛИЧЕСКИЙ ПРИХОД МАТЕРИ БОЖЬЕЙ ШКАПЛЕРНОЙ В Г. МЯДЕЛЬ"
50	МЯДЕЛЬСКАЯ ЦРБ
51	ГОСУДАРСТВЕННОЕ УЧРЕЖДЕНИЕ "МЯДЕЛЬСКИЙ РАЙЦГИЭ"
52	ПАСЧ №1 "МИНСКОЕ ОБЛАСТНОЕ УПРАВЛЕНИЕ МЧС"
53	РУП "МИНСКАВТОДОР-ЦЕНТР"
54	МЯДЕЛЬСКИЙ РЭС ФИЛИАЛА «МОЛОДЕЧНЕНСКИЕ ЭЛЕКТРИЧЕСКИЕ СЕТИ» РУП «МИНСКЭНЕРГО

ЭКСПЛИКАЦИЯ ПРЕДПРИЯТИЙ В ГРАНИЦАХ ГОРОДА

Номер	Наименование
1	"МЯДЕЛЬСКАЯ РАЙОННАЯ ОРГСТРУКТУРА ДОСААФ" АВТОТРАКТОДРОМ
2	ООО "КАНТРИ ФУД" ХЛЕБОЗАВОД
3	"МЯДЕЛЬСКОЕ РАЙПО" ХОЛОДИЛЬНИК
4	ОАО "БЕЛСЕЛЬЭЛЕКТРОСЕТЬСТРОЙ" ПРОИЗВОДСТВЕННАЯ БАЗА
5	СУБЪЕКТЫ МАЛОГО И СРЕДНЕГО БИЗНЕСА (ПРОИЗВОДСТВЕННАЯ БАЗА)
6	СУБЪЕКТЫ МАЛОГО И СРЕДНЕГО БИЗНЕСА (ПРОИЗВОДСТВЕННАЯ БАЗА)
7	СУБЪЕКТЫ МАЛОГО И СРЕДНЕГО БИЗНЕСА (СКЛАД)
8	СУБЪЕКТЫ МАЛОГО И СРЕДНЕГО БИЗНЕСА (СТО)
9	СУБЪЕКТЫ МАЛОГО И СРЕДНЕГО БИЗНЕСА (ПИЛОРАМА)
10	СУБЪЕКТЫ МАЛОГО И СРЕДНЕГО БИЗНЕСА (АВТОМОЙКА)
11	УП "БЕЛКОНФИСКАТ" СКЛАД
12	ГОСУДАРСТВЕННОЕ ПРЕДПРИЯТИЕ "УКС МЯДЕЛЬСКОГО РАЙОНА" СКЛАД
13	УП "МЯДЕЛЬСКОЕ ЖИЛИЩНО-КОММУНАЛЬНОЕ ХОЗЯЙСТВО" СОРТИРОВОЧНАЯ СТАНЦИЯ
14	ГОСУДАРСТВЕННОЕ ПРЕДПРИЯТИЕ "УКС МЯДЕЛЬСКОГО РАЙОНА" СКЛАД
15	ГУП "МЯДЕЛЬСКОЕ ПМС" СКЛАД
16	ГУП "МЯДЕЛЬСКОЕ ПМС" СКЛАД
17	ОАО "МЯДЕЛЬАГРОСЕРВИС" СКЛАДСКИЕ ПОМЕЩЕНИЯ И МАСТЕРСКИЕ
18	КУП "МИНСКОБЛДОРСТРОЙ" СКЛАД
19	КУП "МИНСКОБЛДОРСТРОЙ" ПРОРАБСКИЙ УЧАСТОК
20	УП "МЯДЕЛЬСКОЕ ЖИЛИЩНО-КОММУНАЛЬНОЕ ХОЗЯЙСТВО" ПРОИЗВОДСТВЕННАЯ БАЗА
21	"МЯДЕЛЬСКОЕ РАЙПО" ЗАГОТОВИТЕЛЬНАЯ КОНТОРА И СТРОЙ УЧАСТОК
22	ОАО "МЯДЕЛЬСКОЕ АГРОПРОМЭНЕРГО" ПРОИЗВОДСТВЕННАЯ БАЗА
23	ГОСУДАРСТВЕННОЕ ПРЕДПРИЯТИЕ "МИНОБЛТОПЛИВО" ПРОИЗВОДСТВЕННАЯ БАЗА
24	РУП МОЛОДЕЧНЕНСКАЯ ТИПОГРАФИЯ ПОБЕДА
25	УП "МИНСКОБЛГАЗ" ПРОИЗВОДСТВЕННАЯ БАЗА
26	ОАО "МЯДЕЛЬАГРОСЕРВИС" ОБСЛУЖИВАНИЕ АЗС
27	УП "МЯДЕЛЬСКОЕ ЖИЛИЩНО-КОММУНАЛЬНОЕ ХОЗЯЙСТВО" ОТКРЫТЫЕ ОЧИСТНЫЕ СООРУЖЕНИЯ ДОЖДЕВОЙ КАНАЛИЗАЦИИ
28	РУП "БЕЛОРУСНЕФТЬ-МИНСКОБЛНЕФТЕПРОДУКТ" АЗС
29	ОАО "МИНОБЛАВТОТРАНС" АВТОПАРК №7
30	УП "МЯДЕЛЬСКОЕ ЖИЛИЩНО-КОММУНАЛЬНОЕ ХОЗЯЙСТВО" КОТЕЛЬНАЯ
31	ООО "БЕЛЭКОФИШ" РЫБОПЕРЕРАБАТЫВАЮЩИЙ ЦЕХ

ЭКСПЛИКАЦИЯ ОБЪЕКТОВ ОБСЛУЖИВАНИЯ В ПРИГОРОДНОЙ ЗОНЕ

Номер	Наименование
1	"КАЛЬВАРИЯ" РЕЛИГИОЗНАЯ ОБЩИНА "РИМСКО-КАТОЛИЧЕСКИЙ ПРИХОД МАТЕРИ БОЖЬЕЙ ШКАПЛЕРНОЙ В Г. МЯДЕЛЬ"
2	"БАЗА ОТДЫХА НА ОЗЕРЕ РУДАКОВО" ГОСУДАРСТВЕННОЕ ПРЕДПРИЯТИЕ "БЕЛГЕОДЕЗИЯ"

ЭКСПЛИКАЦИЯ ПРЕДПРИЯТИЙ В ПРИГОРОДНОЙ ЗОНЕ

Номер	Наименование
1	ТЕХНОЛОГИЧЕСКАЯ ПЛОЩАДКА РУП "МИНСКАВТОДОР-ЦЕНТР"
2	РКУП "ВИЛЕЙСКИЙ ВОДОКАНАЛ"
3	ОАО "ГАЗПРОМ ТРАНСГАЗ БЕЛАРУСЬ"

ГОЛОВНЫЕ ИНЖЕНЕРНЫЕ СООРУЖЕНИЯ И КОММУНИКАЦИИ

сущ | 1 этап | 2 этап

ЭЛЕКТРОСНАБЖЕНИЕ:

- ПОДСТАНЦИЯ (ПС), 10/04 КВ, РЕКОНСТРУКЦИЯ ПРИ НЕОБХОДИМОСТИ
- ПС 35 КВ, ДЕМОНТАЖ
- ВОЗДУШНАЯ ЛИНИЯ (ВЛ) 35-110 КВ
- ВОЗДУШНАЯ ЛИНИЯ (ВЛ) 35-110 КВ
- ДЕМОНТАЖ ВЛ 35 КВ
- КОРИДОР ВЛ

ВОДОСНАБЖЕНИЕ, ВОДООТВЕДЕНИЕ КАНАЛИЗАЦИЯ:

- АРТЕЗИАНСКАЯ СКВАЖИНА
- АРТЕЗИАНСКАЯ СКВАЖИНА (ЛИКВИДАЦИЯ)
- ВОДОНАПОРНАЯ БАШНЯ
- ВОДОНАПОРНАЯ БАШНЯ (ЛИКВИДАЦИЯ)
- ОЧИСТНЫЕ СООРУЖЕНИЯ ЕСТЕСТВЕННОЙ ОЧИСТКИ (ЛИКВИДАЦИЯ)

ИНЖЕНЕРНАЯ ЗАЩИТА ТЕРРИТОРИИ:

- ПЛОЩАДКА ДЛЯ СКЛАДИРОВАНИЯ СНЕГА

УСЛОВНЫЕ ОБОЗНАЧЕНИЯ

Границы:

- ГРАНИЦА Г.МЯДЕЛЬ
- ПРОЕКТИРУЕМАЯ ГРАНИЦА Г.МЯДЕЛЬ
- ГРАНИЦЫ СЕЛЬСКИХ НАСЕЛЁННЫХ ПУНКТОВ
- ГРАНИЦЫ ЗЕМЛЕПОЛЬЗОВАТЕЛЕЙ
- КРАСНЫЕ ЛИНИИ

ТЕРРИТОРИИ В ГРАНИЦАХ Г.МЯДЕЛЬ

сущ | 1 этап | 2 этап | территории перспективного преобразования

ЖИЛАЯ:

- Ж-1 МНОГОКВАРТИРНАЯ ЗАСТРОЙКА
- Ж-2 УСАДЕБНАЯ ЗАСТРОЙКА
- Ж-3 СМЕШАННАЯ ЗАСТРОЙКА

ОБЩЕСТВЕННО-ДЕЛОВАЯ:

- О-1 ОБЩЕСТВЕННАЯ МНОГОФУНКЦИОНАЛЬНАЯ ЗАСТРОЙКА
- О-2 ОБЩЕСТВЕННОЙ СПЕЦИАЛИЗИРОВАННОЙ ЗАСТРОЙКИ

ПРОИЗВОДСТВЕННАЯ:

- П-1 ПРОМЫШЛЕННАЯ
- П-2 КОММУНАЛЬНАЯ
- П-2.3 МЕСТ ПОГРЕБЕНИЯ
- П-3 СМЕШАННАЯ

РЕКРЕАЦИОННАЯ:

- Р-1 ОБЩЕГО ПОЛЬЗОВАНИЯ С ВЫСОКИМИ И СРЕДНИМИ РЕКРЕАЦИОННЫМИ НАГРУЗКАМИ
- Р-2 ОБЩЕГО ПОЛЬЗОВАНИЯ С НИЗКИМИ РЕКРЕАЦИОННЫМИ НАГРУЗКАМИ
- Р-3 В ГРАНИЦАХ ООПТ

ЛАНДШАФТНАЯ СПЕЦИАЛЬНОГО НАЗНАЧЕНИЯ:

- Л-1 ОЗЕЛЕНЕНИЕ СПЕЦИАЛЬНОГО НАЗНАЧЕНИЯ
- Л-3 ПРОЧЕЕ ОЗЕЛЕНЕНИЕ

ТРАНСПОРТНОЙ И ИНЖЕНЕРНОЙ ИНФРАСТРУКТУРЫ:

- Т-1 ТРАНСПОРТНЫХ КОММУНИКАЦИЙ
- Т-2 ТРАНСПОРТНЫХ СООРУЖЕНИЙ
- И-1 ИНЖЕНЕРНЫХ КОРИДОРОВ
- И-2 ГОЛОВНЫХ ИНЖЕНЕРНЫХ СООРУЖЕНИЙ

СЕЛЬСКОХОЗЯЙСТВЕННАЯ:

- С-1 СЕЛЬСКОХОЗЯЙСТВЕННЫХ ЗЕМЕЛЬ

ЗОНЫ СПЕЦИАЛЬНОГО НАЗНАЧЕНИЯ

- СН-1 СПЕЦИАЛЬНОГО НАЗНАЧЕНИЯ (МВД, МЧС)

ИНЫЕ ТЕРРИТОРИАЛЬНЫЕ ЗОНЫ:

- ВОДНЫЕ ПОВЕРХНОСТИ

ЗОНЫ ИЗМЕНЕНИЯ ТИПОВ ФУНКЦИОНАЛЬНОГО ИСПОЛЬЗОВАНИЯ ТЕРРИТОРИЙ (ИТ):

- ИТ-1 УСАДЕБНАЯ ЗАСТРОЙКА
- ИТ-2 ОБЩЕСТВЕННО СПЕЦИАЛИЗИРОВАННАЯ ЗАСТРОЙКА
- ИТ-3 МНОГОКВАРТИРНАЯ ЗАСТРОЙКА

ЗОНЫ ИЗМЕНЕНИЯ РЕЖИМА ИСПОЛЬЗОВАНИЯ ТЕРРИТОРИЙ (ИР):

- ИР-1 РЕКОНСТРУКЦИЯ УСАДЕБНОЙ ЗАСТРОЙКИ С ВОЗМОЖНОСТЬЮ РАЗМЕЩЕНИЯ ОБЩЕСТВЕННЫХ ОБЪЕКТОВ
- ИР-2 РЕКОНСТРУКЦИЯ УСАДЕБНОЙ ЗАСТРОЙКИ С ВОЗМОЖНОСТЬЮ РАЗМЕЩЕНИЯ МНОГОКВАРТИРНОЙ ЗАСТРОЙКИ

Историко-культурные ценности:

- ПАМЯТНИКИ АРХИТЕКТУРЫ
- ПАМЯТНИКИ ИСТОРИИ
- ПАМЯТНИКИ АРХЕОЛОГИИ
- ОХРАННАЯ ЗОНА
- ЗОНА РЕГУЛИРОВАНИЯ ЗАСТРОЙКИ
- ЗОНА ОХРАНЯЕМОГО ЛАНДШАФТА
- ЗОНА ОХРАНЫ КУЛЬТУРНОГО СЛОЯ

ФУНКЦИОНАЛЬНОЕ ИСПОЛЬЗОВАНИЕ ТЕРРИТОРИЙ, ПРИЛЕГАЮЩИХ К Г.МЯДЕЛЬ

ТРАНСПОРТНОЙ И ИНЖЕНЕРНОЙ ИНФРАСТРУКТУРЫ:

- ИНЖЕНЕРНЫХ СООРУЖЕНИЙ

ПРОМЫШЛЕННЫХ И КОММУНАЛЬНЫХ ПРЕДПРИЯТИЙ:

- ПРОМЫШЛЕННЫХ, СТРОИТЕЛЬНЫХ, ТРАНСПОРТНЫХ ПРЕДПРИЯТИЙ
- КОММУНАЛЬНО-ОБСЛУЖИВАЮЩИХ, СКЛАДСКИХ ПРЕДПРИЯТИЙ
- сущ | 1 этап — МЕСТА ПОГРЕБЕНИЯ

СЕЛЬСКОХОЗЯЙСТВЕННОГО И ЛЕСОХОЗЯЙСТВЕННОГО НАЗНАЧЕНИЯ:

- СЕЛЬСКОХОЗЯЙСТВЕННЫХ ЗЕМЕЛЬ
- ЛЕСОХОЗЯЙСТВЕННЫХ ЗЕМЕЛЬ

ИНЫЕ ТЕРРИТОРИАЛЬНЫЕ ЗОНЫ:

- ЗАБОЛОЧЕННЫЕ ТЕРРИТОРИИ
- ВОДНЫЕ ПОВЕРХНОСТИ
- ПРОЧИЕ

ПЛАНИРОВОЧНЫЕ ОГРАНИЧЕНИЯ

САНИТАРНО-ЗАЩИТНЫЕ ЗОНЫ:

- БАЗОВЫЕ ПРОИЗВОДСТВЕННЫХ, КОММУНАЛЬНО-СКЛАДСКИХ, ТРАНСПОРТНЫХ ОБЪЕКТОВ
- РАСЧЕТНЫЕ ПРОИЗВОДСТВЕННЫХ, КОММУНАЛЬНО-СКЛАДСКИХ, ТРАНСПОРТНЫХ ОБЪЕКТОВ
- ПРОИЗВОДСТВЕННЫХ, КОММУНАЛЬНО-СКЛАДСКИХ, ТРАНСПОРТНЫХ ОБЪЕКТОВ ДЛЯ КОТОРЫХ НЕОБХОДИМА РАЗРАБОТКА ПРОЕКТА СЗЗ
- ОЧИСТНЫХ СООРУЖЕНИЙ БЫТОВОЙ И ДОЖДЕВОЙ КАНАЛИЗАЦИИ, ПЛОЩАДКИ ДЛЯ СКЛАДИРОВАНИЯ СНЕГА
- ЛИКВИДИРУЕМЫХ ОЧИСТНЫХ СООРУЖЕНИЙ (ПОЛЕЙ ФИЛЬТРАЦИИ)
- ЭЛЕКТРОПОДСТАНЦИЙ
- ЛИКВИДИРУЕМЫХ ЭЛЕКТРОПОДСТАНЦИЙ
- ГАЗОРАСПРЕДЕЛИТЕЛЬНОЙ СТАНЦИИ
- ПРОЧИХ ОБЪЕКТОВ, ДЛЯ КОТОРЫХ ПРЕДУСМОТРЕНЫ САНИТАРНО-ЗАЩИТНЫЕ ЗОНЫ
- ПРОЧИХ ОБЪЕКТОВ, ДЛЯ КОТОРЫХ НЕОБХОДИМА РАЗРАБОТКА ПРОЕКТА СЗЗ

САНИТАРНЫЕ РАЗРЫВЫ, ОХРАННЫЕ ЗОНЫ:

- РАССТОЯНИЕ ОТ ОСИ ДОРОГИ ДО ЛИНИИ ЖИЛОЙ ЗАСТРОЙКИ СОГЛАСНО СН 3.03.04-2019, СН 3.01.03-2020
- АВТОМОБИЛЬНЫХ СТОЯНОК, ПАРКОВОК ДО НОРМИРУЕМЫХ ОБЪЕКТОВ СОГЛАСНО ССЭТ
- МИНИМАЛЬНОЕ РАССТОЯНИЕ МЕЖДУ МЕСТОМ ПОГРЕБЕНИЯ И ГРАНИЦЕЙ ЖИЛОЙ ЗАСТРОЙКИ, САДОВОДЧЕСКОГО ТОВАРИЩЕСТВА, ДАЧНОГО КООПЕРАТИВА, ЗОНЫ ОТДЫХА, ОТНОСЯЩЕЙСЯ К ПРИРОДНЫМ ТЕРРИТОРИЯМ, ПОДЛЕЖАЩИМ СПЕЦИАЛЬНОЙ ОХРАНЕ
- МИНИМАЛЬНОЕ РАССТОЯНИЕ ДО МАГИСТРАЛЬНОГО ГАЗОПРОВОДА ОТ ЗАСТРОЙКИ ГОРОДОВ ПО ТР ЕАЭС 049/2020
- ЛИНИЙ ЭЛЕКТРОПЕРЕДАЧ
- ЛИНИЙ ЭЛЕКТРОПЕРЕДАЧ, 1 И 2 ЭТАП

ПРИРОДНЫЕ ТЕРРИТОРИИ ПОДЛЕЖАЩИЕ СПЕЦИАЛЬНОЙ ОХРАНЕ:

- ПРИБРЕЖНАЯ ПОЛОСА ВОДНЫХ ОБЪЕКТОВ, СОГЛАСНО РАЗРАБОТАННОГО ПРОЕКТА РУП "ЦНИИКИВР", УТВЕРЖДЕННОГО РЕШЕНИЕМ МЯДЕЛЬСКОГО РАЙОННОГО ИСПОЛНИТЕЛЬНОГО КОМИТЕТА ОТ 06.04.2020 Г. №473
- ВОДООХРАННАЯ ЗОНА ВОДНЫХ ОБЪЕКТОВ, СОГЛАСНО РАЗРАБОТАННОГО ПРОЕКТА РУП "ЦНИИКИВР", УТВЕРЖДЕННОГО РЕШЕНИЕМ МЯДЕЛЬСКОГО РАЙОННОГО ИСПОЛНИТЕЛЬНОГО КОМИТЕТА ОТ 06.04.2020 Г. №473
- ЗОНА САНИТАРНОЙ ОХРАНЫ АРТЕЗИАНСКИХ СКВАЖИН, 3 ПОЯС
- ЗОНА САНИТАРНОЙ ОХРАНЫ АРТЕЗИАНСКИХ СКВАЖИН, 2 ПОЯС

ОСОБО ОХРАНЯЕМЫЕ ПРИРОДНЫЕ ТЕРРИТОРИИ:

- ПАМЯТНИКИ ПРИРОДЫ МЕСТНОГО ЗНАЧЕНИЯ
- МЕСТА ПРОИЗРАСТАНИЯ ДИКОРАСТУЩИХ РАСТЕНИЙ, ОТНОСЯЩИХСЯ К ВИДАМ, ВКЛЮЧЕННЫМ В КРАСНУЮ КНИГУ РЕСПУБЛИКИ БЕЛАРУСЬ

ДРУГИЕ ВОДНЫЕ ОБЪЕКТЫ:

- РОДНИКИ

РЕКРЕАЦИЯ И ТУРИЗМ:

- ГРАНИЦЫ КУРОРТНОЙ ЗОНЫ НАРОЧАНСКОГО РЕГИОНА
- ЗОНЫ КРАТКОВРЕМЕННОЙ РЕКРЕАЦИИ У ВОДЫ

ТРАНСПОРТНЫЕ ОБЪЕКТЫ, СООРУЖЕНИЯ И КОММУНИКАЦИИ

Транспортные объекты и сооружения

сущ | 1 этап | 2 этап | территории перспективного преобразования

- автозаправочные станции (АЗС)
- мост

Внешние автодороги

- АВТОДОРОГИ РЕСПУБЛИКАНСКОГО ЗНАЧЕНИЯ (Р)
- АВТОДОРОГИ МЕСТНОГО ЗНАЧЕНИЯ (Н)

Улицы

- МАГИСТРАЛЬНЫЕ УЛИЦЫ СРЕДНИХ И МАЛЫХ ГОРОДОВ (Г)
- ЖИЛЫЕ УЛИЦЫ ОСНОВНЫЕ (Ж)
- УЛИЦЫ ПРОИЗВОДСТВЕННЫХ И КОМУНАЛЬНО СКЛАДСКИХ ЗОН ГОРОДОВ (Е)

ТРАНСПОРТНЫЕ ОБЪЕКТЫ И СООРУЖЕНИЯ

- АВТОЗАПРАВОЧНАЯ СТАНЦИЯ
- АВТОГАЗОЗАПРАВОЧНАЯ СТАНЦИЯ
- СТО
- АВТОВОКЗАЛ
- АВТОПАРК
- МЕСТА ХРАНЕНИЯ АВТОТРАНСПОРТА
- МОСТ АВТОМОБИЛЬНЫЙ

СОЦИАЛЬНО-ГАРАНТИРОВАННЫЕ И ОБЩЕСТВЕННЫЕ ОБЪЕКТЫ:

сущ | 1 этап | 2 этап | территории перспективного преобразования

- УЧРЕЖДЕНИЯ ДОШКОЛЬНОГО ОБРАЗОВАНИЯ
- УЧРЕЖДЕНИЯ ОБЩЕГО СРЕДНЕГО ОБРАЗОВАНИЯ
- УЧРЕЖДЕНИЯ ЗДРАВООХРАНЕНИЯ
- КУЛЬТУРНО-ПРОСВЕТИТЕЛЬСКИЕ ОБЪЕКТЫ
- СПОРТИВНЫЕ ОБЪЕКТЫ

БЕЛНИИП
градостроительства